マイシアター高松　高学年キャンプ2023

1Day キャンプ

火起こしできるかな？
包丁使える？
失敗しても大丈夫
チャレンジしてやってみよう！

6/3 (土)

雨天決行

10:00〜14:00

御山公園プレイセンター
高松市牟礼町1355番地1

現地集合・解散になります

スケジュール

- 10:00　オリエンテーリング
- 11:00　飯ごう炊飯・カレー作り
- 12:00　昼食
- 13:00　片付け
- 13:30　オリエンテーリング
- 14:00　解散

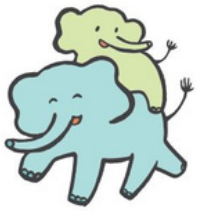

持ち物

米1合・食器・軍手・飲み物・タオル

参加費	会員：1000円 一般：1800円 一般の参加費は保険代込み
定　員	20名　小学4年生以上
キャンセル料	1週間前〜前々日20% 前日50% 当日100%

wakuわく dokiドキ CAMP

9/16・17・18
（土）　（日）　（月・祝）
さぬき市南川自然の家

締切り5月27日(土)
電話かLINE公式アカウントからお申込みください
マイシアター高松　087-868-2251